



## OZNÁMENÍ

---

### **o záměru prodeje pozemku parc.č. 282/19 v k.ú. Želeč u Tábora**

Obec Želeč na základě usnesení Zastupitelstva obce č. 42/18 ze dne 19.12. 2018 a ustanovení § 39, odst. 1, zákona o obcích č. 128/2000 Sb., zveřejňuje na úřední desce záměr prodeje oddělené části pozemku parcelní číslo 282/19 o výměře 326 m<sup>2</sup> v katastrálním území Želeč u Tábora. Pozemek byl oddělen od pozemku 282/1 na základě geometrického plánu pro rozdělení pozemku číslo 441-37/2012.

Svá vyjádření, popřípadě námitky k záměru prodeje výše uvedených pozemků v k.ú. Želeč u Tábora, můžete předložit na obecní úřad v Želči do 15 dní ode dne vyvěšení, kde Vám též budou poskytnuty bližší informace.

V Želči 4.1.2019

Ladislav Stejskal  
starosta obce



<p><b>Obec ŽELEČ</b> okr. TÁBOR <b>391 74 ŽELEČ U TÁBORA</b> IČO: 00253201</p>
--

Vyvěšeno: 4.1.2019  
Sejmuto:

Seznam souřadnic S-JTSK  
Souřadnice pro zápis do KN

bod Y X kód poznámka  
kvality

bod	Y	X	kód	poznámka	kvalita
1	738869.44	1130483.21	3	plot drát.	
2	738880.44	1130498.88	3	plot drát.	
4	738858.72	1130489.29	8	plot drát.	
9	738906.31	1130470.61	3	plast.mezník	
10	738875.82	1130504.48	3	plot drát.	
11	738870.65	1130507.99	3	plot drát.	
14	738873.72	1130503.57	8	bod pod budovou	
15	738905.09	1130467.67	8	plast.mezník	
16	738869.49	1130506.18	8	plast.mezník	
17	738879.27	1130497.22	8	plast.mezník	

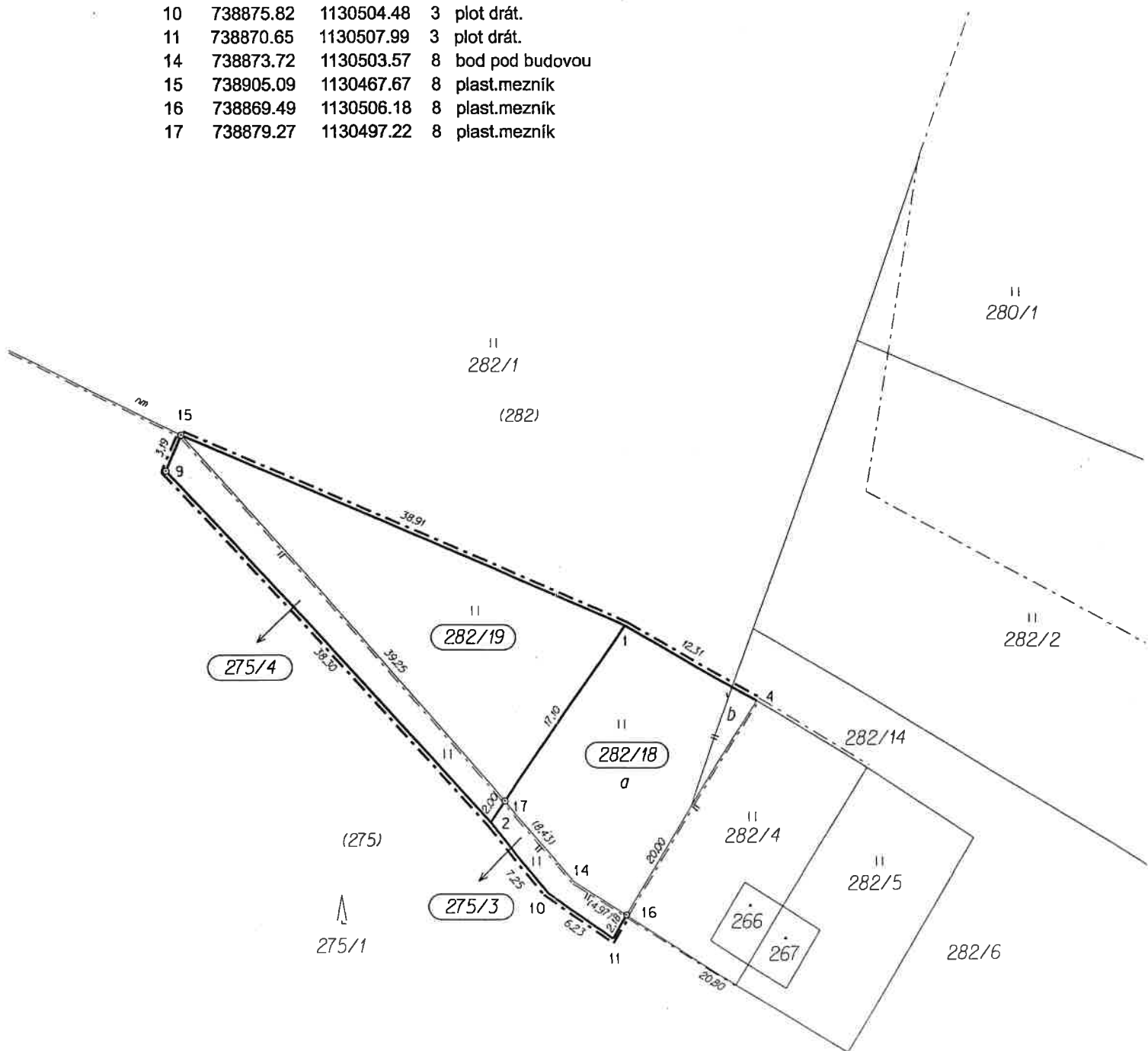

## VÝKAZ DOSAVADNÍHO A NOVÉHO STAVU ÚDAJŮ KATASTRU NEMOVITOSTÍ

Dosavadní stav			Nový stav													
Označení pozemku parc. číslem	Výměra parcely		Druh pozemku	Označení pozemku parc. číslem	Výměra parcely		Druh pozemku	Typ stavby	Způsob určení výměr	Porovnání se stavem evidence právních vztahů						
	ha	m <sup>2</sup>			Způsob využití	ha				m <sup>2</sup>	Způsob využití	Způsob využití	Díl přechází z pozemku označeného v		Číslo listu vlastnictví	Výměra dílu
										katastru nemovitostí	dřívejší poz. evidenci	ha	m <sup>2</sup>			
275/1	2	80,53	lesní poz.	275/1	2	79,31	lesní poz.			0		PK				
				275/3		28	travní p.			0		275	627		28	
				275/4		94	travní p.			0		275	627		94	
282/1	1	12,57	travní p.	282/1	1	07,00	travní p.			0						
				282/18		2,42	travní p.			0		282	10001		2,42	a+b
				282/19		3,26	travní p.			0		282	10001		3,26	
282/14	9	45	ostat.pl. ostat.komunikace	282/14	9	34	ostat.pl. ostat.komunikace			0						
	4	02,55			4	02,55										
Parcely zjednodušené evidence PK																
275	2	79,73		275	2	78,51				0			627			
282	1	37,89		282	1	32,21				0			10001			

## Výkaz údajů o bonitovaných půdně ekologických jednotkách (BPEJ) k parcelám nového stavu

Parcelní číslo podle		Kód BPEJ	výměra		BPEJ na dílu parcely	Parcelní číslo podle		Kód BPEJ	výměra		BPEJ na dílu parcely
katastru nemovitostí	zjednodušené evidence		ha	m <sup>2</sup>		katastru nemovitostí	zjednodušené evidence		ha	m <sup>2</sup>	
275/3		74610		28		282/19	74610		3,26		
275/4		74610		94		282	74610		1,32,21		
282/18		74610		2,42							

Dělit nebo scelovat pozemky lze jen na základě územního rozhodnutí, pokud podmínky pro ně nejsou stanoveny jiným rozhodnutím nebo opatřením.

<h3>GEOMETRICKÝ PLÁN</h3> <p><b>pro: rozdělení pozemku, doplnění parcely ze ZE</b></p> <p>Zhotovit  <b>Ing. Libor Kníže, Malšice 39</b>          391 75 Malšice, tel. 602 612 716  <a href="mailto:libor.knize@seznam.cz">libor.knize@seznam.cz</a>, <a href="http://www.sweb.cz/xknizel">www.sweb.cz/xknizel</a></p> <p>Číslo plánu: <b>441-37/2012</b></p> <p>Okres: <b>Tábor</b></p> <p>Obec: <b>Želeč</b></p> <p>Kat. území: <b>Želeč u Tábora</b></p> <p>Mapový list: <b>VS V-27-08</b></p> <p>Kód způsobu určení výměr je určen podle § 77 odst. 2</p> <p>Dosavadním vlastníkům pozemků byla poskytnuta možnost seznámit se v terénu s průběhem navrhovaných nových hranic, které byly označeny předepsaným způsobem:</p> <p style="text-align: center;"><i>mezníky, ploty</i></p>	<p>Náležitosti a přesnosti odpovídá právním předpisům.</p> <div style="text-align: center;">  </div> <p>Geometrický plán ověřil úředně oprávněný zeměměřický inženýr:</p> <p style="text-align: center;"><b>Ing. Libor Kníže</b></p> <p>Dne: <b>12.6.2012</b>      Číslo: <b>50/2012</b></p> <p>Úředně oprávněný zeměměřický inženýr odpovídá za odbornou úroveň geometrického plánu, za dosažení předepsané přesnosti a za správnost a úplnost náležitostí podle právních předpisů.</p>	<p>Katastrální úřad souhlasí s očíslováním parcel.</p> <div style="text-align: center;">  </div> <p>Souhlas katastrálního úřadu potvrdil:</p> <p style="text-align: center;"><b>Holas Jan</b></p> <p>Dne: <b>11. 10. 2012</b>      Číslo: <b>12 16 / 12</b></p> <p>Jeden prvopis geometrického plánu a předepsané přílohy jsou uloženy u katastrálního úřadu.</p>
--	---	--

Ověřuje se, že tato kopie souhlasí s geometrickým plánem.

25.10.2012  
11/6/2012

