

VÝKAZ DOSAVADNÍHO A NOVÉHO STAVU ÚDAJŮ KATASTRU NEMOVITOSTÍ													
Dosavadní stav				Nový stav									
Označení pozemku parc. číslem	Výměra parcely		Druh pozemku Způsob využití	Označení pozemku parc. číslem	Výměra parcely		Druh pozemku Způsob využití	Typ stavby Způsob využití	Zpús. určení výměr	Porovnání se stavem evidence právních vztahů			
	ha	m ²			ha	m ²				Díl přechází z pozemku označeného v katastru nemovitostí	dřívější poz. evidenci	Číslo listu vlastnictví	Výměra dílu
236/5	2	29	zahrada	236/5	1	80	zahrada		0	236/5	10001	1	80
				236/6		49	zahrada		0	236/5	10001		49
	2	29				29							

Výkaz údajů o bonitovaných půdně ekologických jednotkách (BPEJ) k parcelám nového stavu											
Parcelní číslo podle katastru nemovitostí		Kód BPEJ	Výměra		BPEJ na dílu parcely	Parcelní číslo podle katastru nemovitostí		Kód BPEJ	Výměra		BPEJ na dílu parcely
	zjednodušené evidence		ha	m ²		ha	m ²		ha	m ²	
236/5		74600	1	80							
236/6		74600		49							

GEOMETRICKÝ PLÁN pro rozdělení pozemku	Geometrický plán ověřil úředně oprávněný zeměměřický inženýr:		Stejnopis ověřil úředně oprávněný zeměměřický inženýr:			
	Jméno, příjmení:	Ing. Jaroslav Hrádek		Jméno, příjmení:	Ing. Jaroslav Hrádek	
	Číslo položky seznamu úředně oprávněných zeměměřických inženýrů:	573/1995		Číslo položky seznamu úředně oprávněných zeměměřických inženýrů:	573/1995	
	Dne:	15.6. 2023	Číslo:		Dne:	Číslo:
	Náležitostmi a přesností odpovídá právním předpisům.			Tento stejnopis odpovídá geometrickému plánu v elektronické podobě uloženému v dokumentaci katastrálního úřadu.		
Vyhotovitel:	Jan Švec - MAPLE Želeč 179 Želeč u Tábora 391 74		Katastrální úřad souhlasí s očíslováním parcel.			
Číslo plánu:	701- 28/2023					
Okres:	Tábor					
Obec:	Želeč					
Kat. území:	Želeč u Tábora					
Mapový list:	KMD		Ověření stejnopisu geometrického plánu v listinné podobě.			
Dosavadním vlastníkům pozemků byla poskytnuta možnost seznámit se v terénu s průběhem navrhovaných nových hranic, které byly označeny předepsaným způsobem: viz poznámka						

Seznam souřadnic (S-JTSK)

Souřadnice pro zápis do KN

Číslo bodu	Y	X	Kód kv.	Poznámka
k.ú. Želeč u Tábora (795828)				
541-1565	738592.06	1130146.10	8	sloupek plotu
541-1591	737585.89	1130142.78	8	barva na podezdívce plotu
541-1628	738577.73	1130175.03	8	sloupek plotu
541-1653	738571.24	1130172.37	8	dřevěný kolík
1	738586.77	1130143.26	8	plastový mezník
2	738572.92	1130173.06	8	plastový mezník
3	738576.75	1130165.14	3	plastový mezník

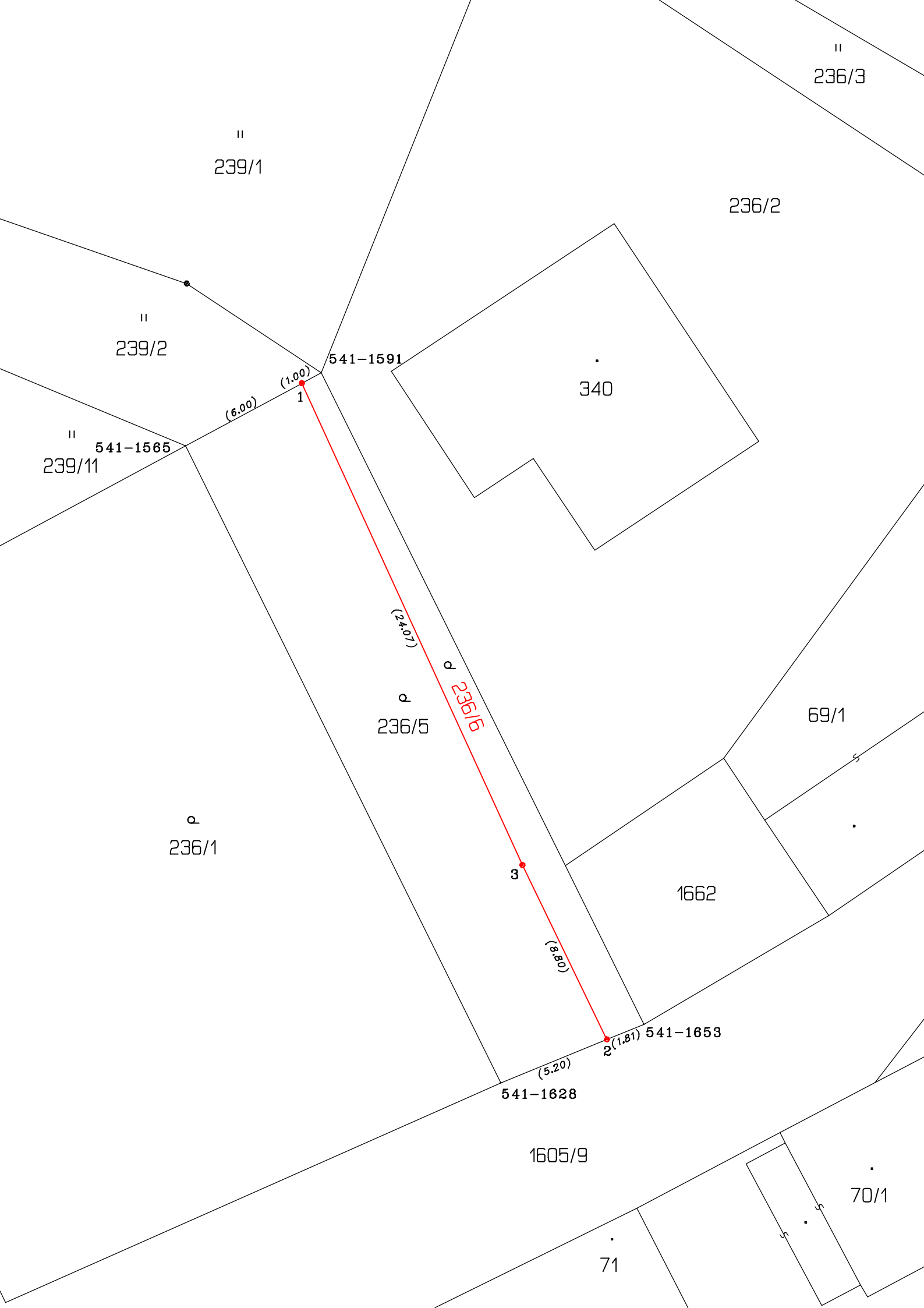

236/3

239/1

236/2

239/2

541-1591

340

(1.00)
1

(6.00)

541-1565
239/11

(24.07)

236/1B

236/5

69/1

236/1

3

1662

(0.8)

2 (1.81) 541-1653

(5.20)
541-1628

1605/9

71

70/1