

Obec Želeč



Obec Želeč, 391 74 Želeč 26

Tel.: 381 591 115 e-mail: info@obeczelec.cz

OZNÁMENÍ

o záměru prodeje pozemku parc.č. 282/38 v k.ú. Želeč u Tábora

Obec Želeč na základě usnesení Zastupitelstva obce č. 28/19 ze dne 4.9. 2019 a ustanovení § 39, odst. 1, zákona o obcích č. 128/2000 Sb., zveřejňuje na úřední desce záměr prodeje oddělené části pozemku parcelní číslo 282/38 o výměře 78 m² v katastrálním území Želeč u Tábora. Pozemek byl oddělen od pozemku 282/1 na základě geometrického plánu pro rozdělení pozemku číslo 607-33/2019.

Svá vyjádření, popřípadě námitky k záměru prodeje výše uvedených pozemků v k.ú. Želeč u Tábora, můžete předložit na obecní úřad v Želči do 15 dní ode dne vyvěšení, kde Vám též budou poskytnuty bližší informace.

V Želči 5.9.2019

Ladislav Stejskal
starosta obce

Obec ŽELEČ
okr. TÁBOR
391 74 ŽELEČ U TÁBORA
IČO: 00253201

Vyvěšeno: 5.9.2019
Sejmuto:

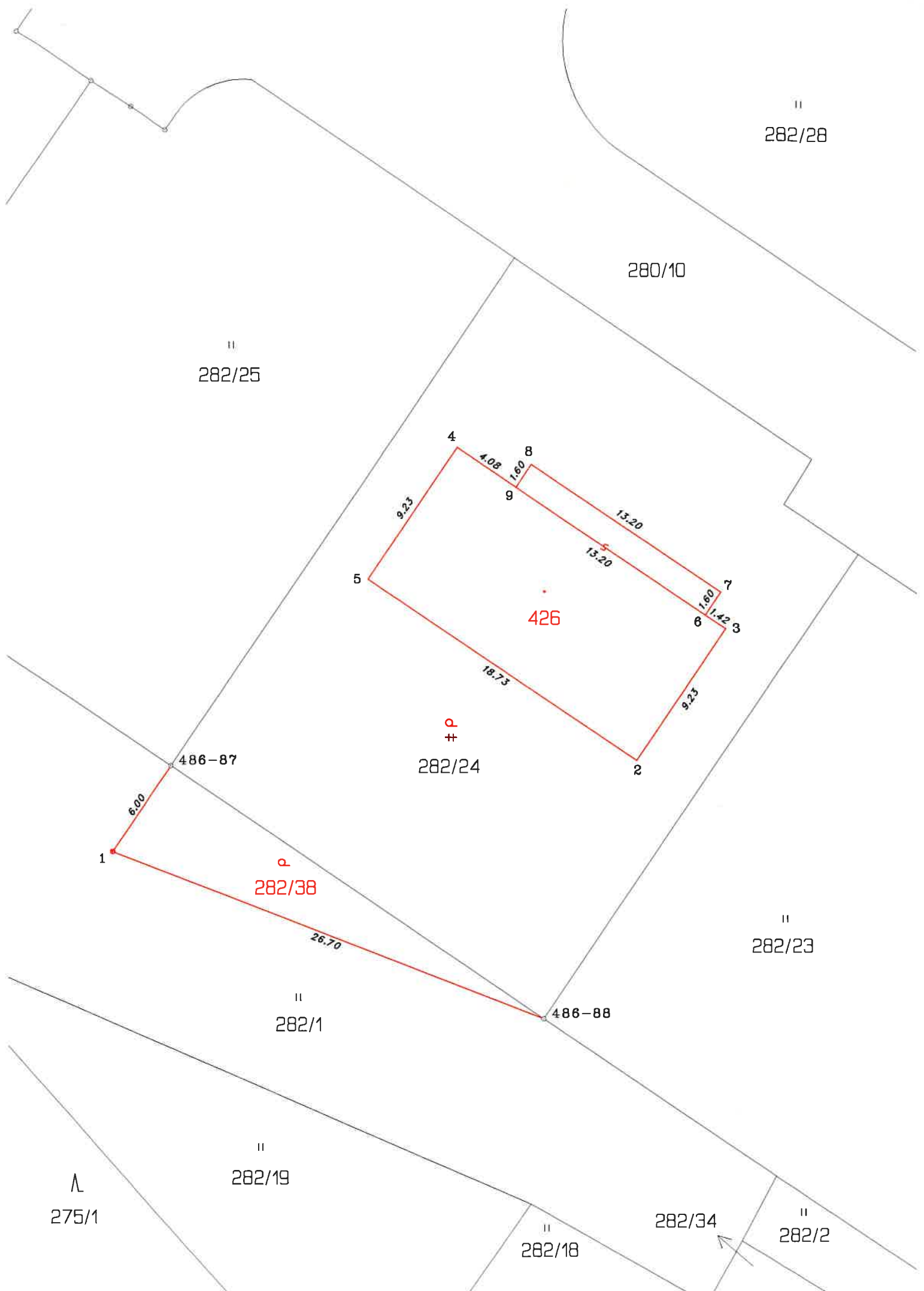

||
282/28

280/10

||
282/25

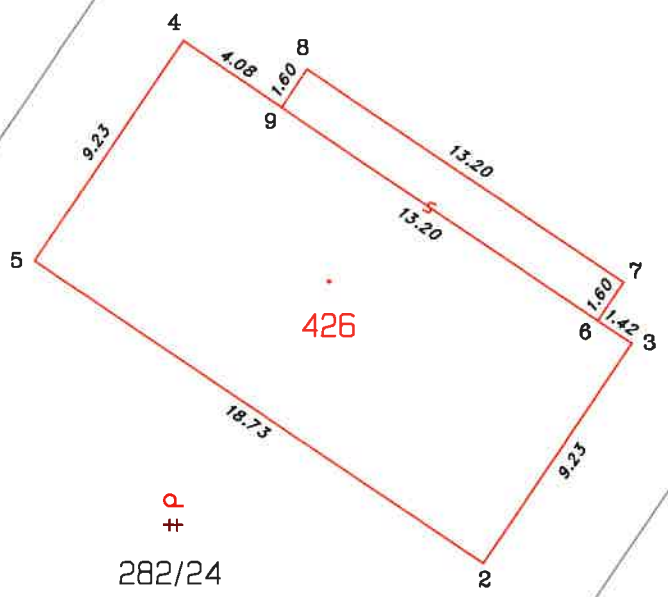

⊕
+
282/24

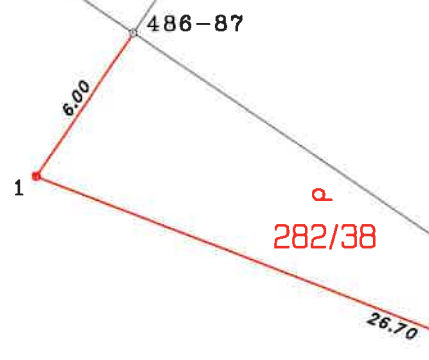

||
282/23

||
282/1

486-88

∧
275/1

||
282/19

||
282/18

282/34

||
282/2

VÝKAZ DOSAVADNÍHO A NOVÉHO STAVU ÚDAJŮ KATASTRU NEMOVITOSTÍ

Dosavadní stav				Nový stav				Porovnání se stavem evidence právních vztahů							
Označení pozemku parc. číslem	Výměra parcely		Druh pozemku Způsob využití	Označení pozemku parc. číslem	Výměra parcely		Druh pozemku Způsob využití	Typ stavby Způsob využití	Způsob určení výměr	Díl přechází z pozemku označeného v katastru nemovitostí		Číslo listu vlastnictví	Výměra dílu		Označení dílu
	ha	m ²			ha	m ²				katastru nemovitostí	dřívější poz. evidenci		ha	m ²	
282/1	44	33	travní p.	282/1	43	55	travní p.		0	282/1	10001	43	55		
282/24	9	07	travní p.	282/38	7	78	zahradá		2	282/1	10001	7	78		
				282/24	7	13	travní p.		2	282/24	826	7	13		
				st. 426	1	94	zast. pl.	č.p. rod. dílům	2	282/24	826	1	94		
	53	40			53	40									

Výkaz údajů o bonitovaných půdně ekologických jednotkách (BPEJ) k parcelám nového stavu

Parcelní číslo podle		Kód BPEJ	Výměra		BPEJ na dílu parcely	Parcelní číslo podle		Kód BPEJ	Výměra		BPEJ na dílu parcely
katastru nemovitostí	zjednodušené evidence		ha	m ²		katastru nemovitostí	zjednodušené evidence		ha	m ²	
282/1		74610	43	55							
282/24		74610	7	13							
282/38		74610		78							

GEOMETRICKÝ PLÁN pro rozdělení pozemku, vyznačení obvodu budovy	Geometrický plán ověřil úředně oprávněný zeměměřický inženýr:	Stejnopis ověřil úředně oprávněný zeměměřický inženýr:
	Jméno, příjmení: Ing. Jaroslav Hrádek	Jméno, příjmení: Ing. Jaroslav Hrádek
	Číslo položky seznamu úředně oprávněných zeměměřických inženýrů: 573/1995	Číslo položky seznamu úředně oprávněných zeměměřických inženýrů: 573/1995
	Dne: _____ Číslo: _____	Dne: _____ Číslo: _____
Náležitosti a přesnosti odpovídá právním předpisům.	Katastrální úřad souhlasí s očíslováním parcel.	
Vyhotovitel: Jan Švec - MAPI.F Želeč 179 Želeč u Tábora 391 74	Ověření stejnopisu geometrického plánu v listinné podobě.	
Číslo plánu: 607 - 33/2019		
Okres: Tábor		
Obec: Želeč		
Kat. území: Želeč u Tábora		
Mapový list: KMD		
Dosavadním vlastníkům pozemků byla poskytnuta možnost seznámit se v terénu s průběhem navrhovaných nových hranic, které byly označeny přestepsaným způsobem: viz poznámka		